

# ロボットって どうやって動かすの？

夏休み

～親子で学ぶ  
はじめてのプログラミング～

7/30 (岡崎)  
8/21 (名古屋)  
開催

|      |   |   |           |
|------|---|---|-----------|
| 開催日  | [ 岡崎会場 ] 令和4年7月30日(土)<br>[ 名古屋会場 ] 令和4年8月21日(日)   |   | ロボット組み立て例 |
| 開催時間 | 小学校1～3年生コース 10:00～12:00<br>小学校4～6年生コース 14:00～16:00  |   |           |
| 募集期間 | [ 岡崎会場 ] 令和4年6月22日～7月20日<br>[ 名古屋会場 ] 令和4年6月22日～8月10日   |  |           |
| 対象   | 小学生とその保護者(2人1組)   |   |           |
| 参加料  | 各会場1回1組 2,000円(税込) 当日現金にてお支払いください。<br>※使用する教材(パソコンやロボット等)はこちらで準備いたしますが、お持ち帰りいただくことはできません。                       |   |           |
| 会場   | [ 岡崎会場 ] 愛知県青年の家 第3研修室<br>[ 名古屋会場 ] 愛知県教育会館 3階教室  |   |           |
| 募集定員 | 各会場 各コース 16組32人<br>※定員を超過するお申し込みがあった場合は、抽選とさせていただきます。   |   |           |
| 申込方法 | QRコードのメールフォームからお申込みいただくか、裏面の申込用紙をご記入のうえFAXまたは郵送にてお申し込みください。<br>※募集期間終了後、参加決定のお知らせや当日のご案内を、EメールまたはFAX等でご連絡いたします。 |  |           |

【主催】 公益財団法人愛知県教育・スポーツ振興財団

【協力】 ダイコク電機株式会社

【後援】 愛知県教育委員会 中日新聞社

【問合せ・申込先】 公益財団法人愛知県教育・スポーツ振興財団 企画推進課

名古屋市中区新栄一丁目49番10号 2階

TEL 052-241-9101 FAX 052-241-9103

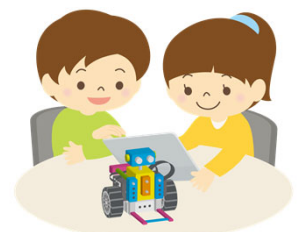

## おすすめ ポイント

- ① 楽しく考えながらブロック (TEC Cubic) を組み立てて、機構や構造を学びます。
- ② わかりやすいビジュアルプログラミングツール「スクラッチパイ」を使い、試行錯誤しながら考え、思い通りに動作したときには大きな達成を得られます。
- ③ ツールは、ひらがなバージョンも搭載しているので、低学年のお子様でも大丈夫です。
- ④ パソコンに不慣れな方でも、マウスの使い方から始めます。

## アクセス

### 【岡崎会場】

愛知県青年の家  
岡崎市美合町並松1-2

名鉄 本線「美合」下車 徒歩12分  
名鉄バス (JR岡崎駅から美合経由東岡崎)  
「県立専門校前」下車 徒歩3分

※駐車場がございますので、お車でのご来場もできます。

### 【名古屋会場】

愛知県教育会館  
名古屋市中区新栄1丁目49-10

JR 中央本線「鶴舞」下車 徒歩 7分  
地下鉄 鶴舞線「鶴舞」下車 徒歩 10分  
地下鉄 東山線「新栄町」下車 徒歩 15分

※駐車場はございません。

キ リ ト リ

### ロボットってどうやって動かすの?~親子で学ぶはじめてのプログラミング~申込

|  |    |                                      |            |                                       |     |
|--|----|--------------------------------------|------------|---------------------------------------|-----|
| 参加希望会場<br>(✓を付けてください)  |    | <input type="checkbox"/> 岡崎会場 (7/30) |            | <input type="checkbox"/> 名古屋会場 (8/21) |     |
| 保護者  | 氏名 | ふりがな                                 | 生年月日<br>西暦 | 性別                                    |     |
|  |    |                                      | 年 月 日      |                                       |     |
| お子様  | 氏名 | ふりがな                                 | 生年月日<br>西暦 | 性別                                    | 小学校 |
|  |    |                                      | 年 月 日      |                                       | 年生  |
| 住所 〒 -   |    |                                      |            |                                       |     |
| 電話番号 ( ) - FAX ( ) -   |    |                                      |            |                                       |     |
| Eメール @   |    |                                      |            |                                       |     |
| このイベントを知ったきっかけ(✓を付けてください)<br><input type="checkbox"/> 学校 <input type="checkbox"/> チラシ <input type="checkbox"/> Twitter <input type="checkbox"/> 図書館 <input type="checkbox"/> ホームページ<br><input type="checkbox"/> 知人の紹介 <input type="checkbox"/> その他(具体的に: ) |    |                                      |            |                                       |     |
| 備考   |    |                                      |            |                                       |     |

※ご記入いただいた個人情報については、当財団が実施する事業のご案内以外の目的で使用することはありません。

※事業の実施にあたっては、新型コロナウイルス感染症の防止対策を十分に実施のうえ開催します。